

Phase 4: R+2 Aile A

DU 05/08/26 au 07/12/26

Curage

Désamiantage

Zones A et C du R+2



Phase 4: R+2 Aile A

Le 14/09/26 : fin du désamiantage et MàD TCE Aile C/R+2

DU 15/09/26 au 19/11/26 : TCE de l'aile C/R+2

Du 25/08/26 au 07/12/26 : Poursuite du curage + désamiantage zone aile A/R+2

N.B : Lors de ces étapes, l'entreprise en charge du curage et du désamiantage priorisera le traitement de la zone du lift, en vue de sa mise en service pour les besoins du chantier (Le lot GO est concerné par le Lift).



Phase 4: R+2 Aile A

Le 19/11/26 : Fin TCE et MaD à l'hôpital de l'aile C/R+2



Phase 4: R+2 Aile A

Du 15/09/26 au 07/12/26 : Poursuite du désamiantage zone aile A/R+2.

Le 07/12/26 : Fin du désamiantage et MàD de la zone aile A/R+2.

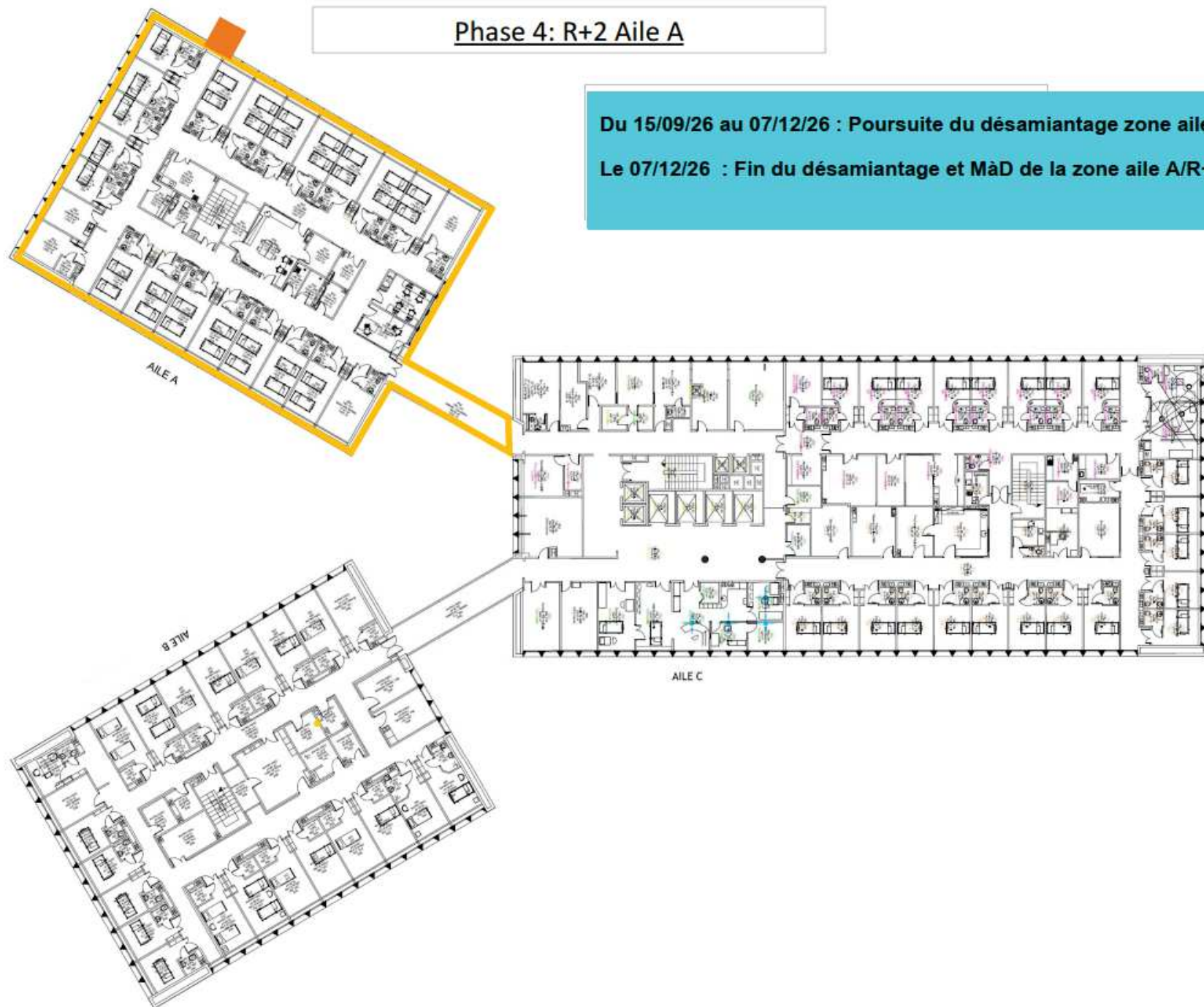

Phase 4: R+2 Aile A

Le 07/12/26 : Fin du désamiantage et MàD de la zone aile A/R+2

Du 07/12/26 au 07/05/27 : TCE de la zone aile A/R+2



Phase 4: R+2 Aile A

Le 07/05/27 : Fin TCE et MàD à l'hôpital de la zone aile A/R+2



Phase 5: R+1 Aile A

DU 09/06/27 au 07/10/27

Curage

Désamiantage

Zones A et C du R+1

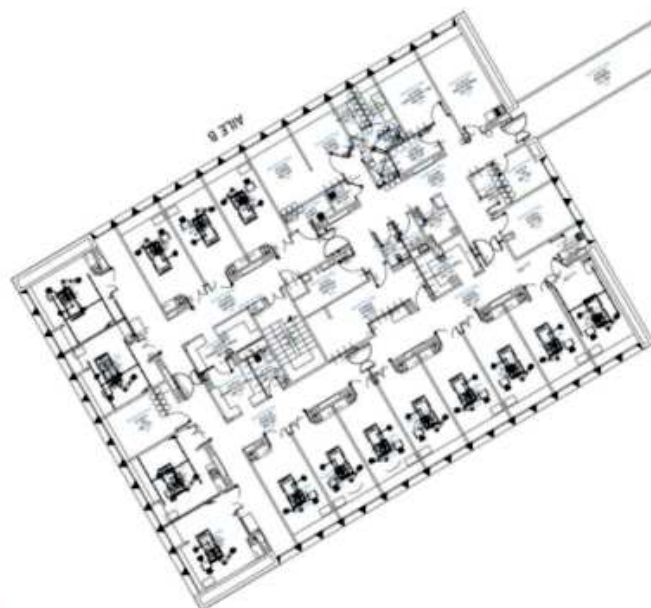
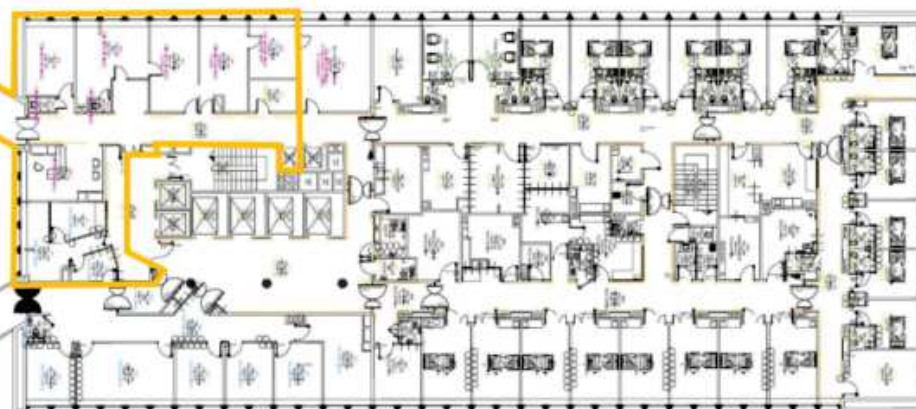

Phase 5: R+1 Aile A

Le 16/07/27 : Fin du désamiantage et MàD TCE Aile C/R+1

DU 19/07/27 au 22/09/27 : TCE de l'aile C/R+1

Du 28/06/27 au 07/10/27 : Poursuite du curage + désamiantage zone aile A/R+1

N.B : Lors de ces étapes, l'entreprise en charge du curage et du désamiantage priorisera le traitement de la zone du lift, en vue de sa mise en service pour les besoins du chantier (Le lot GO est concerné par le Lift).



AILE A

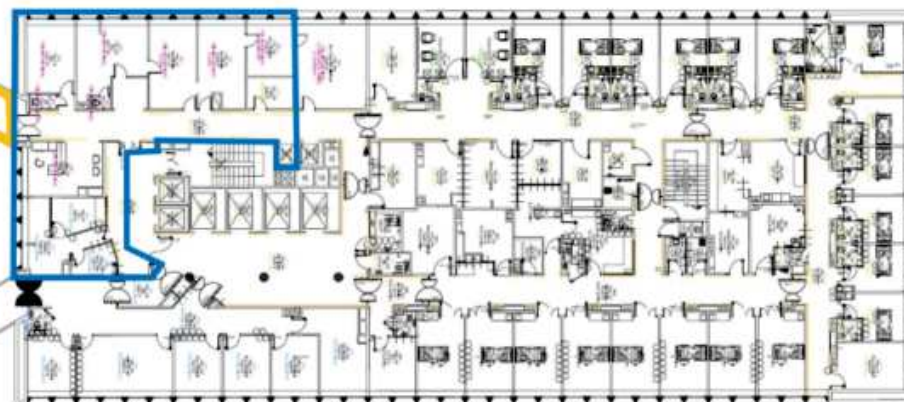

AILE C

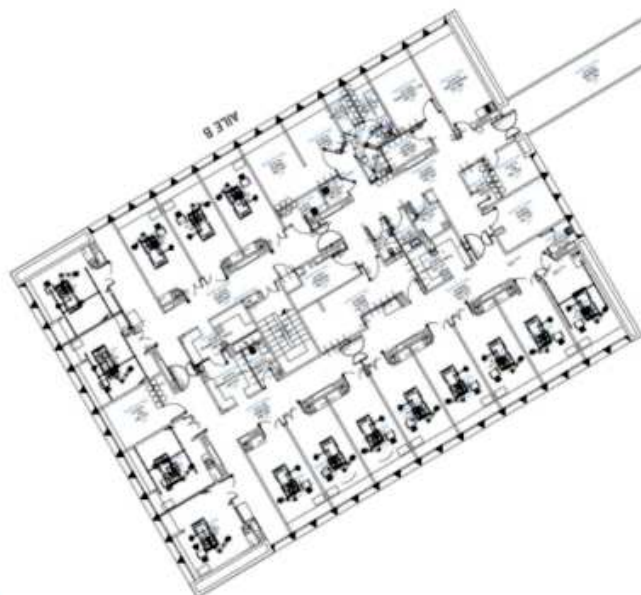

AILE B

Phase 5: R+1 Aile A

Le 22/09/27 : Fin TCE et MàD à l'hôpital de l'aile C/R+1.

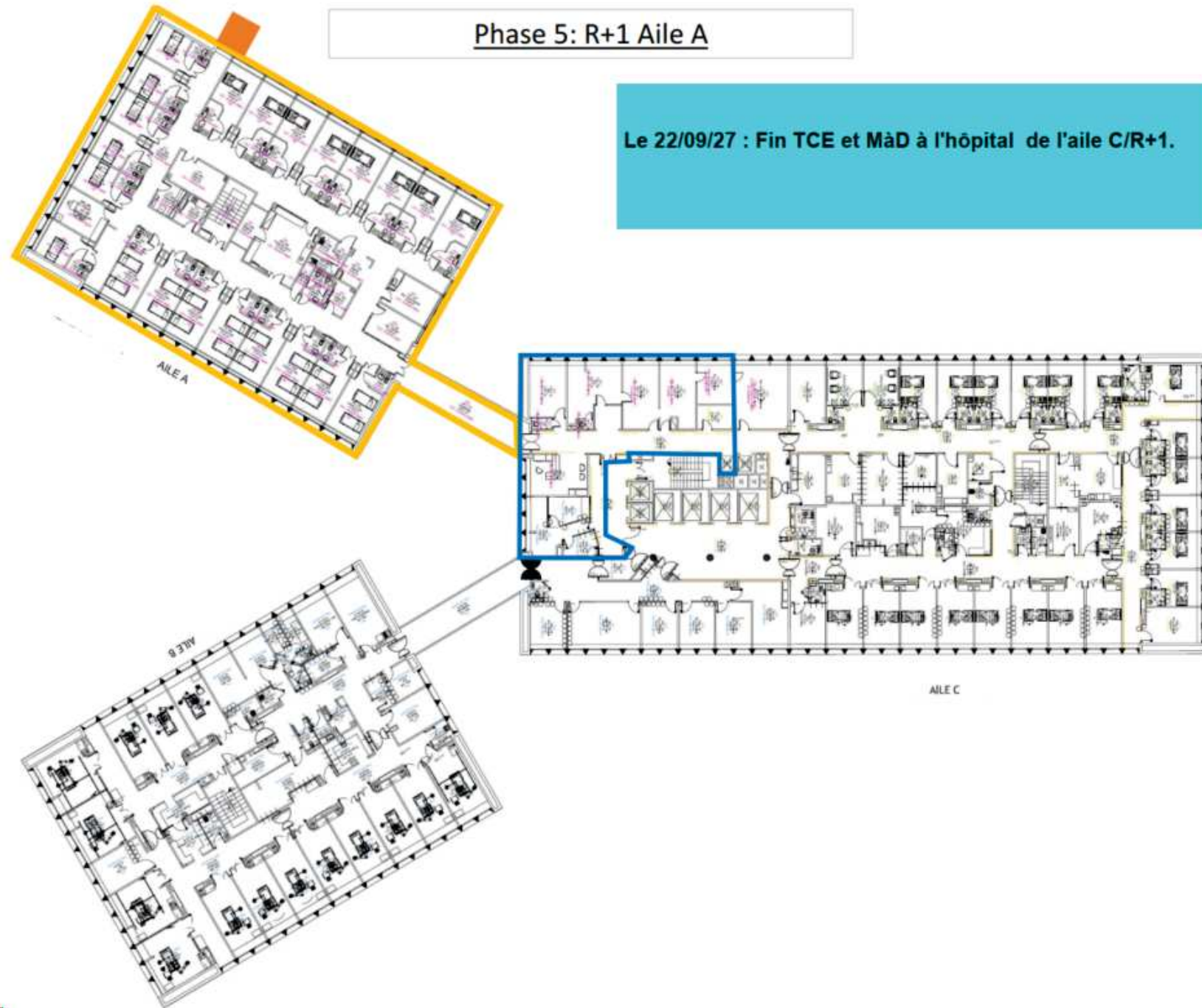

Phase 5: R+1 Aile A

Du 28/06/27 au 07/10/27 : Poursuite du désamiantage zone aile A/R+1.

Le 07/10/27 : Fin du désamiantage et M&D de la zone aile A/R+1

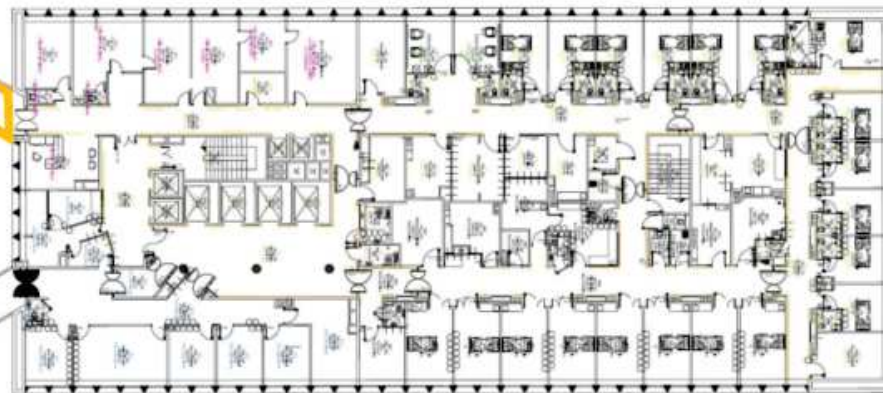
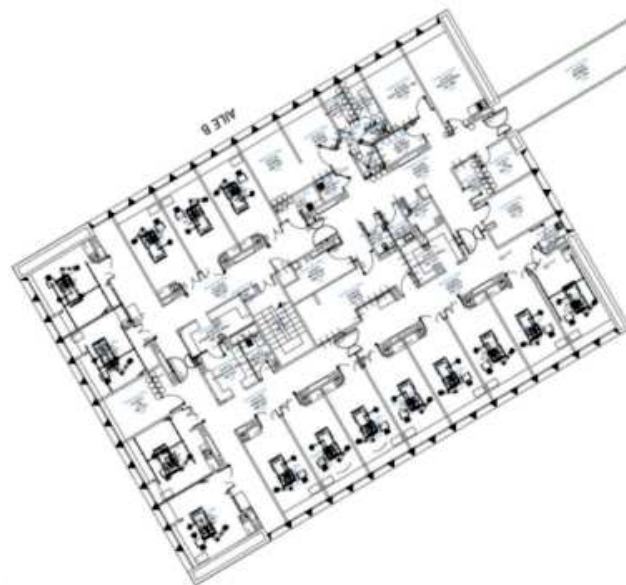

AILE C

Phase 5: R+1 Aile A

Le 07/10/27 : Fin du désamiantage et MàD de la zone aile A/R+1

Du 07/10/27 au 01/03/28 : TCE de la zone aile A/R+1

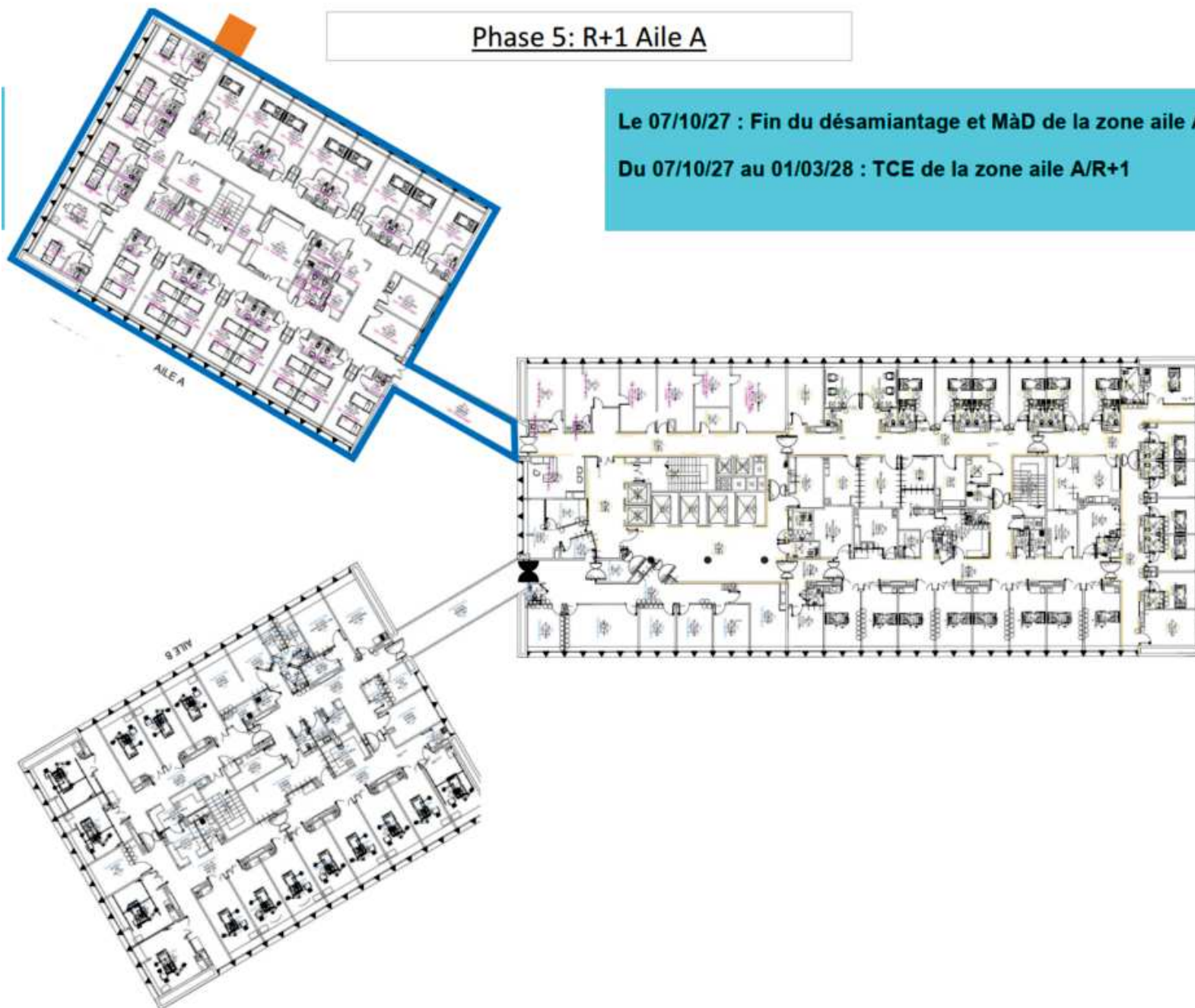

Phase 5: R+1 Aile A

Le 01/03/28 : Fin TCE et M&D à l'hôpital de la zone aile A/R+1

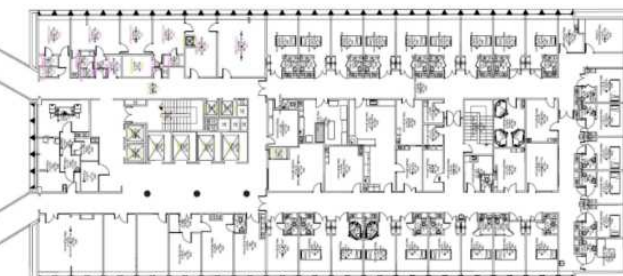
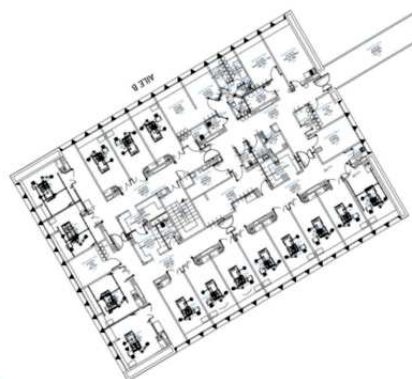
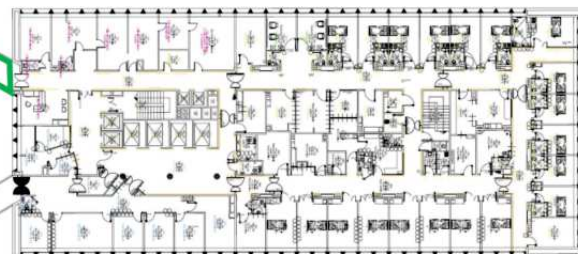

Du 23/12/27 au 01/03/28

Reprises Escalier Aile A : Désamiantage + finitions